Tuto installation clonezilla

Sudo apt update

Sudo apt upgrade

```
update-alternatives: utilisation de « /usr/bin/traceroute6.db » pour fournir « /usr/bin/traceroute6
» (traceroute6) en mode automatique
update-alternatives: utilisation de « /usr/bin/lft.db » pour fournir « /usr/bin/lft » (lft) en mode
automatique
update-alternatives: utilisation de « /usr/bin/traceproto.db » pour fournir « /usr/bin/traceproto »
(traceproto) en mode automatique
update-alternatives: utilisation de « /usr/sbin/tcptraceroute.db » pour fournir « /usr/sbin/tcptrace
route » (tcptraceroute) en mode automatique
Paramétrage de libmagic-mgc (1:5.39-3+deb11u1) ...
Paramétrage de libglib2.0-0:amd64 (2.66.8-1+deb11u5) ...
Aucun fichier schéma trouvé : aucune action effectuée.
Paramétrage de distro-info-data (0.51+deb11u7) ...
Paramétrage de libpython3.9-minimal:amd64 (3.9.2-1+deb11u3) ...
Paramétrage de openssh-client (1:8.4p1-5+deb11u4) ...
Paramétrage de perl-modules-5.32 (5.32.1-4+deb11u4) ...
Paramétrage de libsqlite3-0:amd64 (3.34.1-3+deb11u1) ...
Paramétrage de libnghttp2-14:amd64 (1.43.0-1+deb11u2) ...
Paramétrage de libmagic1:amd64 (1:5.39-3+deb11u1) ...
Paramétrage de less (551-2+deb11u2) ...
Paramétrage de linux-libc-dev:amd64 (5.10.234-1) ...
Paramétrage de linux-headers-5.10.0-34-common (5.10.234-1) ...
Paramétrage de isc-dhcp-client (4.4.1-2.3+deb11u2) ...
Paramétrage de libnss-systemd:amd64 (247.3-7+deb11u6) ...
Paramétrage de linux-image-5.10.0-34-amd64 (5.10.234-1) ...
I: /vmlinuz.old is now a symlink to boot/vmlinuz-5.10.0-18-amd64
I: /initrd.img.old is now a symlink to boot/initrd.img-5.10.0-18-amd64
I: /vmlinuz is now a symlink to boot/vmlinuz-5.10.0-34-amd64
I: /initrd.img is now a symlink to boot/initrd.img-5.10.0-34-amd64
/etc/kernel/postinst.d/dkms:
dkms: running auto installation service for kernel 5.10.0-34-amd64:.
/etc/kernel/postinst.d/initramfs-tools:
update-initramfs: Generating /boot/initrd.img-5.10.0-34-amd64
/etc/kernel/postinst.d/vboxadd:
VirtualBox Guest Additions: Building the modules for kernel 5.10.0-34-amd64.
update-initramfs: Generating /boot/initrd.img-5.10.0-34-amd64

Progression : [ 71%] [##################################################.....................]
```

deb http://free.nchc.org.tw/drbl-core drbl stable

/etc/apt/source.list

```
  GNU nano 5.4                                    source.list
deb http://free.nchc.org.tw/drbl-core drbl stable
```

wget -q http://drbl.org/GPG-KEY-DRBL -O- | sudo apt-key add -

```
sisr@serveur-sans-nom:/etc/apt$ wget -q http://drbl.org/GPG-KEY-DRBL -O- | sudo apt-key add-
Usage: apt-key [--keyring file] [command] [arguments]

Manage apt's list of trusted keys

  apt-key add <file>          - add the key contained in <file> ('-' for stdin)
  apt-key del <keyid>         - remove the key <keyid>
  apt-key export <keyid>      - output the key <keyid>
  apt-key exportall           - output all trusted keys
  apt-key update              - update keys using the keyring package
  apt-key net-update          - update keys using the network
  apt-key list                - list keys
  apt-key finger              - list fingerprints
  apt-key adv                 - pass advanced options to gpg (download key)

If no specific keyring file is given the command applies to all keyring files.
```

sudo apt install clonezilla drbl tftpd-hpa nfs-kernel-server

```
Dépaquetage de syslinux-common (3:6.04~git20190206.bf6db5b4+dfsg1-3) ...
Paramétrage de mtools (4.0.26-1) ...
Paramétrage de wakeonlan (0.41-12.1) ...
Paramétrage de bc (1.07.1-2+b2) ...
Paramétrage de syslinux-common (3:6.04~git20190206.bf6db5b4+dfsg1-3) ...
Paramétrage de libntfs-3g883 (1:2017.3.23AR.3-4+deb11u4) ...
Paramétrage de syslinux (3:6.04~git20190206.bf6db5b4+dfsg1-3+b1) ...
Paramétrage de partimage (0.6.9-8) ...
Paramétrage de gdisk (1.0.6-1.1) ...
Paramétrage de ipcalc (0.42-2) ...
Paramétrage de dialog (1.3-20201126-1) ...
Paramétrage de nilfs-tools (2.2.8-1) ...
Paramétrage de pigz (2.6-1) ...
Paramétrage de drbl (2.32.10-2) ...
Paramétrage de partclone (0.3.13+dfsg-5) ...
Paramétrage de clonezilla (3.35.2-3) ...
Traitement des actions différées (« triggers ») pour man-db (2.9.4-2) ...
Traitement des actions différées (« triggers ») pour libc-bin (2.31-13+deb11u11) ...
```

sudo nano /etc/default/tftpd-hpa

```
  GNU nano 5.4                          /etc/default/tftpd-hpa *
# /etc/default/tftpd-hpa

TFTP_USERNAME="tftp"
TFTP_DIRECTORY="/var/lib/tftpboot"
TFTP_ADDRESS="0.0.0.0:69"
TFTP_OPTIONS="--secure"
```

```
sisr@serveur-sans-nom:/etc/apt$ sudo mkdir -p /var/lib/tftpboot
sisr@serveur-sans-nom:/etc/apt$ sudo chown -R tftp:tftp /var/lib/tftpboot
```

```
sisr@serveur-sans-nom:/etc/apt$ sudo systemctl restart tftpd-hpa
```

Sudo drblsrv -i

```
sisr@serveur-sans-nom:/etc/apt$ sudo drblsrv -i
**************************************************.
Conseil ! Quand une option oui/non (yes/no) est proposée, la valeur par défaut est affichée en majus
cule. Par ex. (y/N) où "N" est la valeur par défaut, sélectionnée si l'on appuie sur "Entrée". Quand
 vous n'êtes pas sûr, appuyez simplement sur "Entrée".
**************************************************.
**************************************************.
DRBL : Installation en cours pour Debian Linux...
**************************************************.
Voulez-vous installer les images de démarrage réseau de manière à laisser le client installer certai
nes distributions GNU/Linux (Debian, Ubuntu, RedHat Linux, Fedora Core, Mandriva, CentOS et OpenSuSE
) par le réseau ?  ///NOTE/// Ce choix provoque le téléchargement d'un grand nombre de fichiers (> 1
00 Mo en tout) sur l'Internet, ce qui peut prendre quelques minutes. Si votre machine cliente compor
te un disque dur et s'il est possible d'y installer GNU/Linux, alors tapez Y. Si vous répondez "no",
 vous pourrez exécuter drbl-netinstall pour les installer ultérieurement.
```

```
sisr@serveur-sans-nom:/etc/apt$ sudo mkdir -p /mnt/clonezilla
```

sudo nano /etc/exports

/mnt/clonezilla *(rw,sync,no_subtree_check)

```
  GNU nano 5.4                                  /etc/exports
# /etc/exports: the access control list for filesystems which may be exported
#               to NFS clients.  See exports(5).
#
# Example for NFSv2 and NFSv3:
# /srv/homes       hostname1(rw,sync,no_subtree_check) hostname2(ro,sync,no_subtree_check)
#
# Example for NFSv4:
# /srv/nfs4        gss/krb5i(rw,sync,fsid=0,crossmnt,no_subtree_check)
# /srv/nfs4/homes  gss/krb5i(rw,sync,no_subtree_check)
#
/mnt/clonezilla *(rw,sync,no_subtree_check)
```

```
sisr@serveur-sans-nom:/etc/apt$ sudo exportfs -a
```

```
sisr@serveur-sans-nom:/etc/apt$ sudo systemctl restart nfs-kernel-server
```

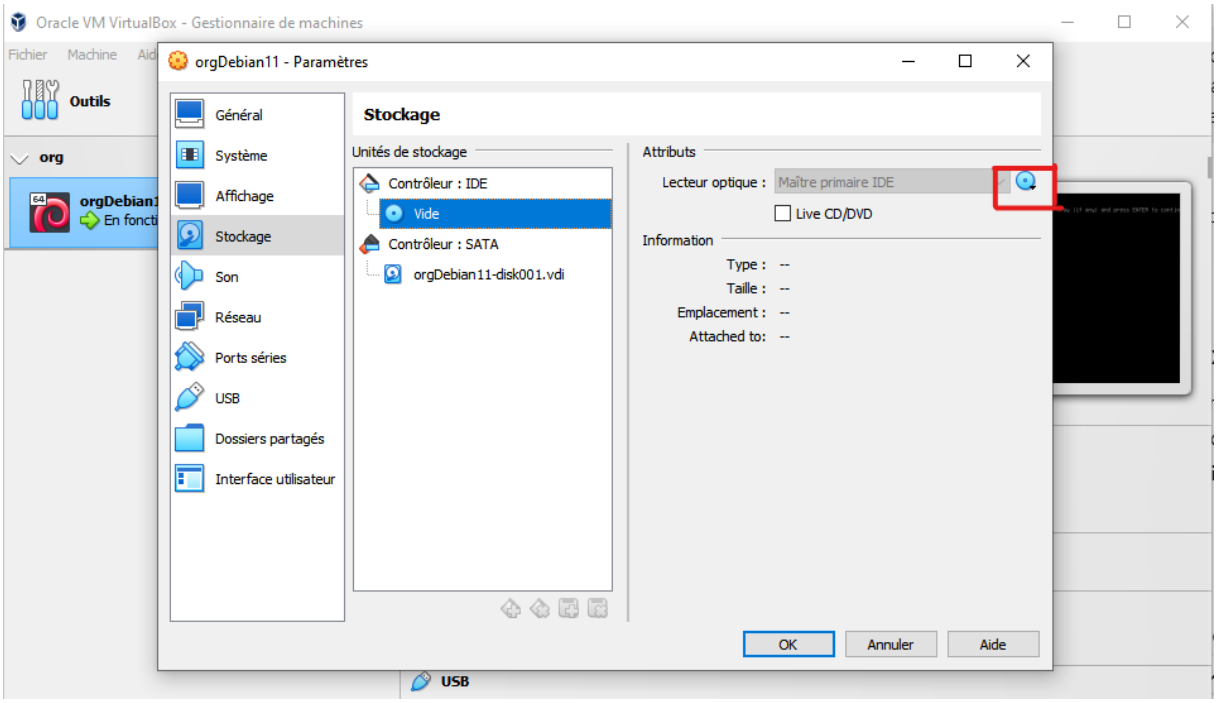

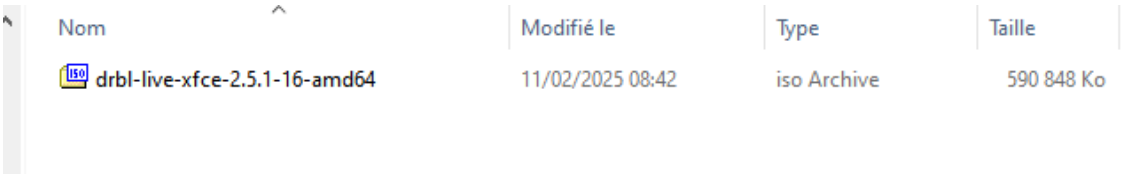

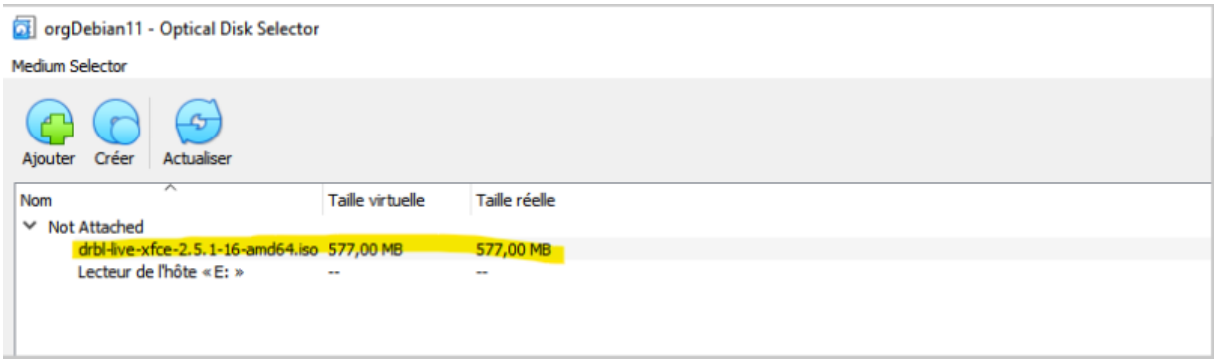

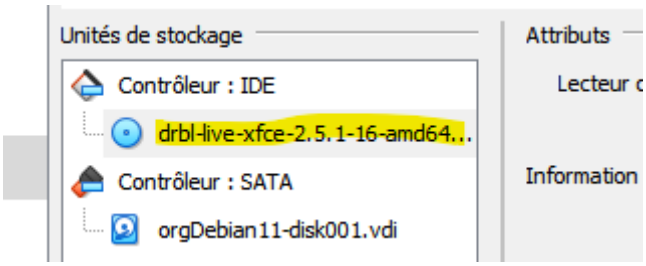

Puis ok

Mettre dans système l'optique au-dessus du disque dur

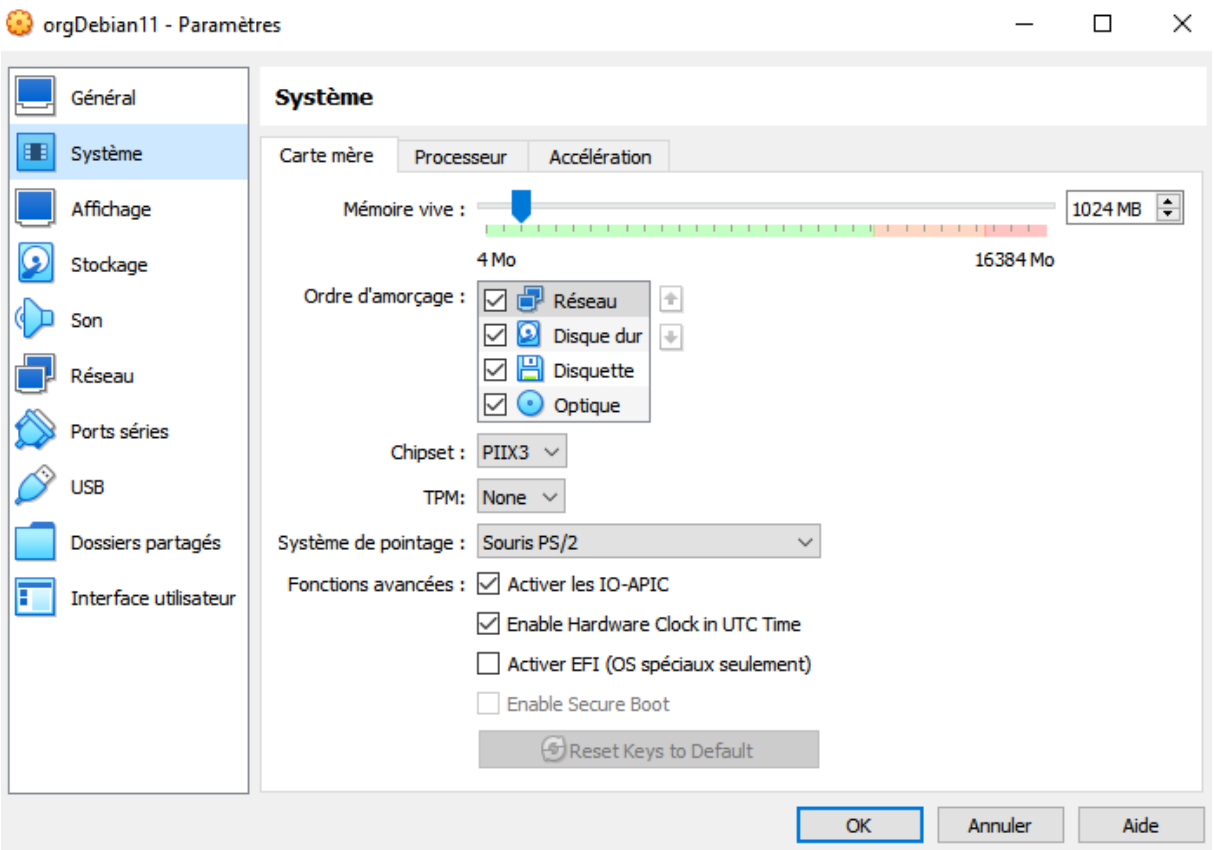

Et vous pouvez demarrer

```
[1]: kernel 5.10.0-34-amd64 x86_64 (celui de ce serveur DRBL)
[2]: linux-image-6.1.0-0.deb11.31-amd64 (celui du dépôt apt)
[1] 2
Clients will use the kernel linux-image-6.1.0-0.deb11.31-amd64 from apt repository.
Lecture des listes de paquets... Fait
Construction de l'arbre des dépendances... Fait
Lecture des informations d'état... Fait
Les paquets suivants ont été installés automatiquement et ne sont plus nécessaires :
  linux-headers-5.10.0-17-amd64 linux-headers-5.10.0-17-common linux-image-5.10.0-17-amd64
Veuillez utiliser « sudo apt autoremove » pour les supprimer.
Paquets suggérés :
  linux-doc-6.1 debian-kernel-handbook
Les NOUVEAUX paquets suivants seront installés :
  linux-image-6.1.0-0.deb11.31-amd64
0 mis à jour, 1 nouvellement installés, 0 à enlever et 0 non mis à jour.
Il est nécessaire de prendre 73,3 Mo dans les archives.
Après cette opération, 514 Mo d'espace disque supplémentaires seront utilisés.
Réception de :1 http://security.debian.org/debian-security bullseye-security/main amd64 linux-image-
6.1.0-0.deb11.31-amd64 amd64 6.1.128-1~deb11u1 [73,3 MB]
73,3 Mo réceptionnés en 1s (68,4 Mo/s)
Téléchargement achevé et dans le mode téléchargement uniquement
 ****************************************************.
Installation du noyau des clients... ...
Recherche des éléments les plus récents dans le dépôt ayo kernel ...
****************************************************.
Now run: drblsrv-offline -c -d -a -l fr_FR.UTF-8 -k /var/cache/apt/archives/linux-image-6.1.0-0.deb1
1.31-amd64_6.1.128-1~deb11u1_amd64.deb "" ""
Kernel package /var/cache/apt/archives/linux-image-6.1.0-0.deb11.31-amd64_6.1.128-1~deb11u1_amd64.de
b is used for client...
****************************************************.
Numéro de version de votre OS: Debian 11.11
****************************************************.
****************************************************.
Installation du noyau des clients... ...
The kernel for client is from specific package /var/cache/apt/archives/linux-image-6.1.0-0.deb11.31-
amd64_6.1.128-1~deb11u1_amd64.deb.
```

drbl.sourceforge.net, drbl.nchc.org.tw
DRBL Live (Default settings)
Other modes of DRBL Live
Local operating system in harddrive (if available)
Memtest & FreeDOS
Network boot via iPXE
Press [Tab] to edit options
Automatic boot in 29 seconds...
* Boot menu for BIOS machine
* DRBL live version: 2.5.1-16-amd64. (C) 2003-2017, NCHC, Taiwan
* Disclaimer: DRBL comes with ABSOLUTELY NO WARRANTY
DRBL
Free Software Labs
NCHC, Taiwan
自由軟體實驗室
國家高速網路與計算中心

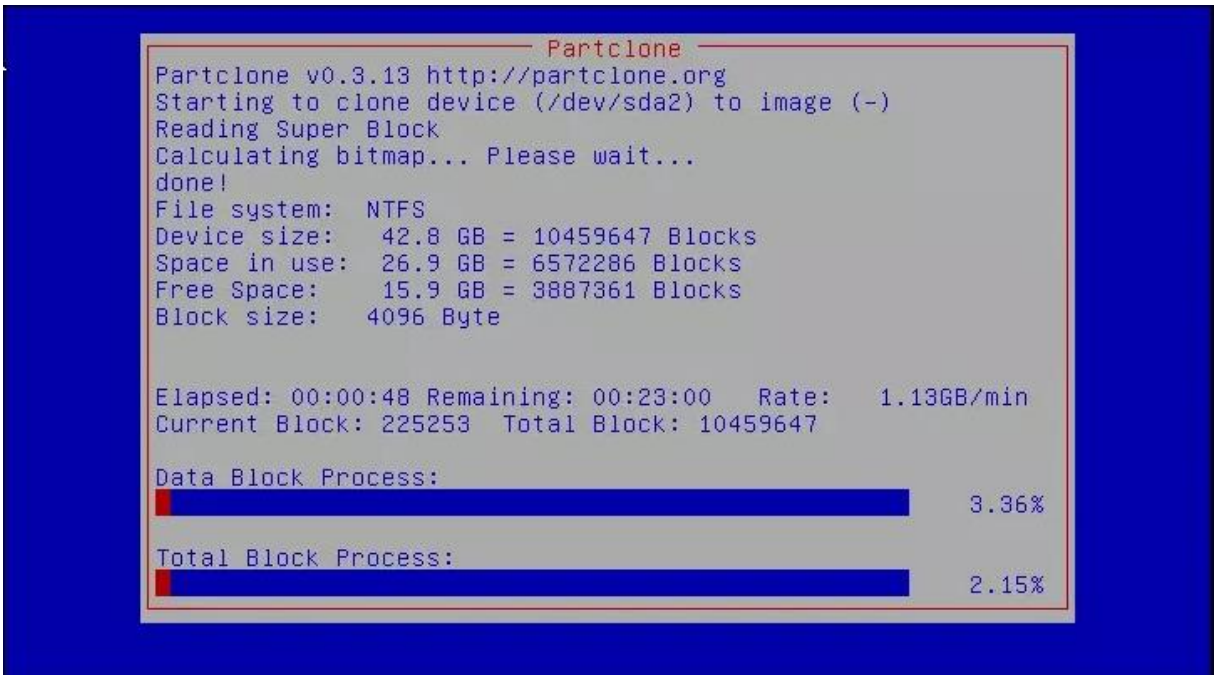
Partclone
Partclone v0.3.13 http://partclone.org
Starting to clone device (/dev/sda2) to image (-)
Reading Super Block
Calculating bitmap... Please wait...
done!
File system: NTFS
Device size: 42.8 GB = 10459647 Blocks
Space in use: 26.9 GB = 6572286 Blocks
Free Space: 15.9 GB = 3887361 Blocks
Block size: 4096 Byte
Elapsed: 00:00:48 Remaining: 00:23:00 Rate: 1.13GB/min
Current Block: 225253 Total Block: 10459647
Data Block Process:
3.36%
Total Block Process:
2.15%